Journées nationales Service sanitaire des étudiants en santé
Bobigny, 9-10 avril 2026
GATTI L, REIX G, PAGANETTO A-P, PADOVANI R, LUPI L, PETTITI M, BORSA L

FACULTÉ DE CHIRURGIE DENTAIRE ODONTOLOGIE | UNIVERSITÉ CÔTE D'AZUR

# LES ANNÉES PASSENT, LES SOURIRES RESTENT

## Importance de l'hygiène orale

## NOTRE PUBLIC CIBLE:

**Personnel soignant en Ehpad**

**MAIS PAS QUE !**

**Les résidents autonomes et volontaires ainsi que leurs proches aidants et familles**



## Nos objectifs

**Maintenir au quotidien une bonne hygiène orale chez les résidents**

## Retour d'utilisation

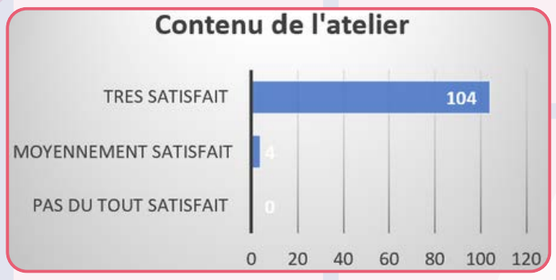


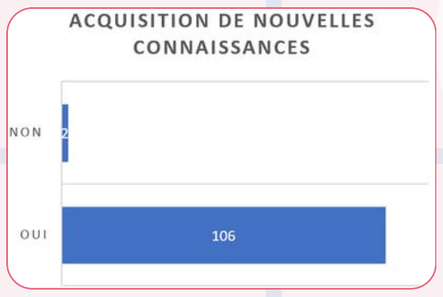


## Analyse critique

**Points positifs :** Belle interaction avec soignants, patients et aidants, avec un vif intérêt pour la formation proposée

**Points négatifs/Limites:** Démarches administratives chronophages et complexes, manque de verticalité dans la transmission des information liées à l'action au sein de certains établissements

**Perspectives d'évolution:** Diversification des supports, implication des personnels, patients et familles ciblées par l'action en amont de celle-ci

## PRÉSENTATION TECHNIQUE



### A destination des résidents

- Des mots croisés
- Des fiches étapes brossage dents et prothèses
- + Des questions V ou F




→ **maintenir l'estime de soi et le bien-être**




### A destination des soignants

- Une présentation concernant les bonnes pratiques en hygiène bucco-dentaire et le lien entre la santé orale et santé générale
- Une checklist hebdomadaire
- Des fiches conseils sur le brossage (dents+prothèses) et sur le nettoyage interdentaire
- + Ateliers pratiques sur l'hygiène orale



→ **sensibiliser les soignants à l'importantce du lien entre santé orale et générale**

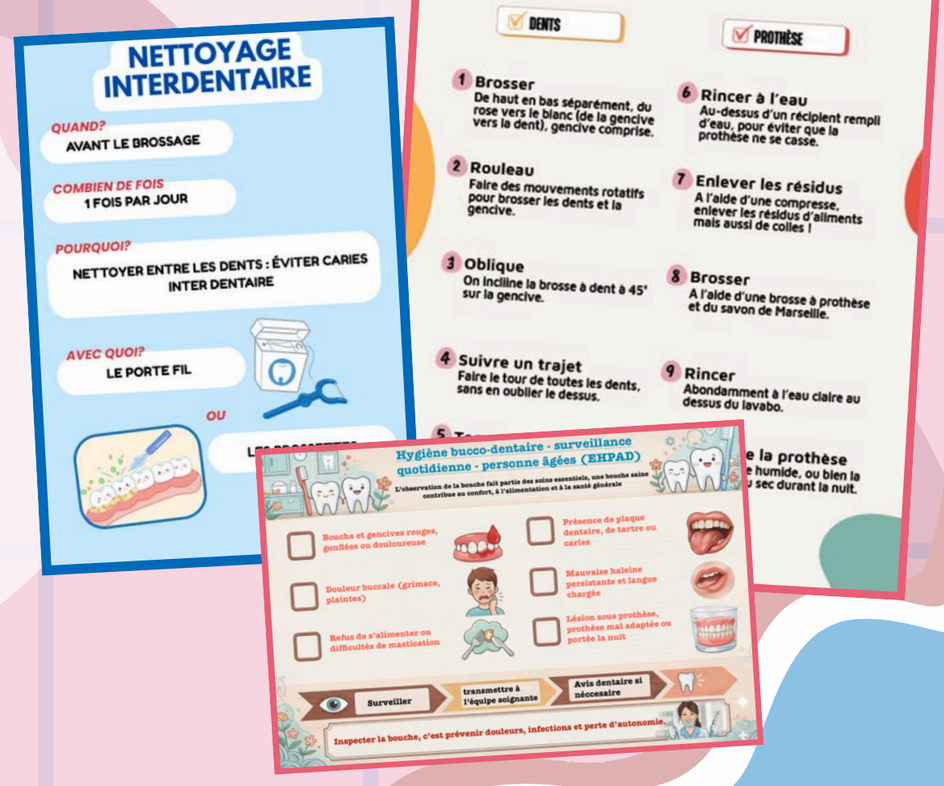


### A destination des familles

- Des fiches conseils sur le brossage (dents+prothèses)
- Fiche sur le nettoyage interdentaire
- + Des questions V ou F

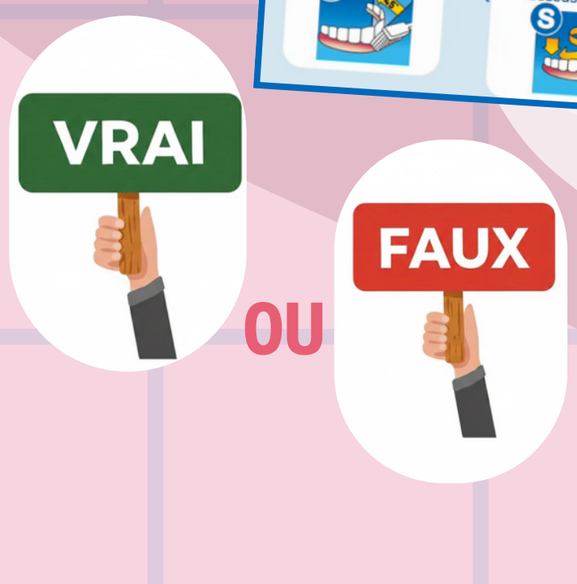


→ **favoriser la continuité des soins lors des visites ou retours temporaires à domicile**